用途地域の変更検討箇所図

白浜都市計画・準都市計画総括図

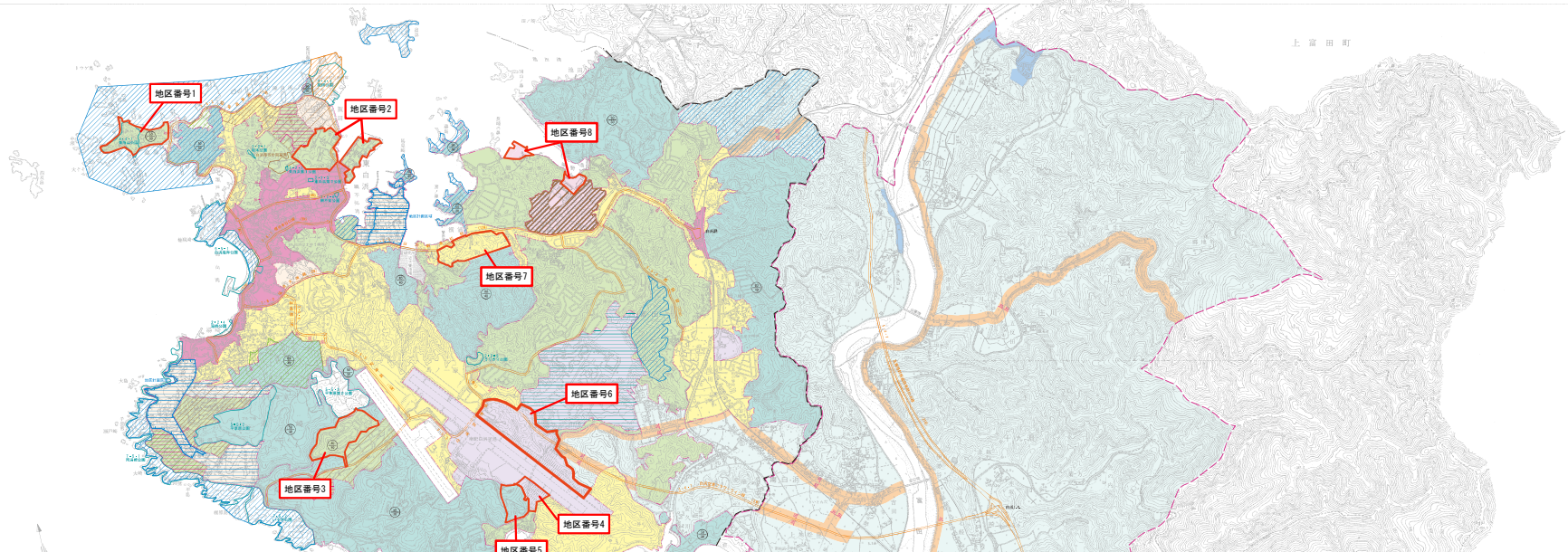

凡例

種別	表示
都市計画区域界	
準都市計画区域界	
道路、河川等の地形・地物による地域界（原則としてその中心）	
道路、鉄道盛土等からの後退線、その他の支障も無いと認める地域界	

地域地名	色	建ぺい率	容積率	外壁後退距離
第一種低層住居専用地域		30% 40%	50% 80%	1.5m 1.0m
第一種中高層住居専用地域		60%	200%	—
第二種中高層住居専用地域		60%	200%	—
第一種住居地域		60%	200%	—
第二種住居地域		60%	200%	—
近隣商業地域		80%	200%	—
商業地域		80%	400%	—
準工業地域		60%	200%	—
用途地域の指定のない区域（ ）内は白浜町都市計画区域		60% (70%)	200% (200%)	—
準都市計画区域		60%	200%	—
第一種高度地区(15m)		都市計画道路		
第二種高度地区(20m)				
都市計画公園				
第一種風致地区				
第二種風致地区				
第四種風致地区				
第一種観光レクリエーション地区				
第二種観光レクリエーション地区				
第三種観光レクリエーション地区				
地区計画区域				
航空地区				

図中表示例

50 30	・容積率 ・建ぺい率
80 40	・容積率 ・建ぺい率

特定用途制限地域

地区名	色
第1種地区	
第2種地区	
第3種地区	

変更区域

都市計画公園

番号	種別	公園名	都市計画決定面積(ha)	決定年月日
2 2 1	街区	坂本公園	0.20	S41.7.23建告示第2320号
2 2 2	〃	東白浜第1公園	0.20	〃
2 2 3	〃	東白浜第2公園	0.20	〃
2 2 4	〃	道崎公園	0.23	H25.4.1和告示第15号
2 2 5	〃	うりきり公園	0.60	S48.8.8和告示第33号
2 2 6	〃	銅木谷公園	0.15	S55.8.1和告示第29号
小計		6ヶ所	1.56	
5 5 1	総合	白浜海岸公園	13.10	H25.4.1和告示第16号
5 5 2	〃	平草原公園	18.20	S41.7.23建告示第2320号
5 5 3	〃	平草原第2公園	14.10	S57.9.9和告示第321号
小計		3ヶ所	43.50	
6 4 1	運動	堀田公園	7.30	S53.7.4和告示第517号
小計		1ヶ所	7.30	
7 5 1	風致	南道崎公園	22.20	S41.7.23建告示第2320号
7 5 2	〃	いそぎ公園	14.00	〃
小計		2ヶ所	36.20	
8 4 1	特殊	番所山公園	5.00	S41.7.23建告示第2320号
小計		1ヶ所	5.00	
合計		13ヶ所	93.65	

番号	種別	公園名	都市計画決定面積(ha)	決定年月日
1	墓園	白浜都市計画墓園	1.80	S53.7.3和告示第24号
合計		1ヶ所	1.80	

都市計画道路

番号 区分	規模	一連番号	路線名	延長(m)	幅員(m)	決定年月日
1	4	1	高速紀伊半島連絡白浜線	3,730	21	H28.12.26県告示第1481号
1	4	2	高速紀伊半島連絡白浜すさみ線	4,430	21	H28.12.26県告示第1482号
3	6	7	白浜空港フラワーライン線	4,460	8	H26.6.6県告示第746号
3	5	1	白浜駅道崎線	6,500	12～14	H10.10.5県告示第1163号
3	6	2	臨海道路線	4,010	11	S50.10.4県告示第662号
3	6	3	白浜空港線	4,960	12	0.2.4.14町告示第 19 号
3	5	4	西部線	1,400	12	〃
3	5	5	堅理線	1,080	15	〃
3	5	6	道崎線	670	15	〃
7	6	1	堀谷寺谷口線	900	8	S50.10.3和告示第45号
7	6	2	堀谷大浦線	2,360	8	〃
合計			11路線	34,490		

※注 意
1. 都市計画は変更することがありますので、使用にあたってはご注意願います。
2. 許可なくして複製することを禁じます。
3. 本図は一般参考図でありますので詳細については白浜町役場建設課都市計画係までお問合せ下さい。TEL (0739) 43-5589 FAX (0739) 43-5588

※農用地地域及び保安林地区は準都市計画区域の指定から除かれます。

1:10,000

昭和四十八年一月調製

図式記号

白浜町役場