高度地区の変更検討箇所図

白浜都市計画・準都市計画総括図

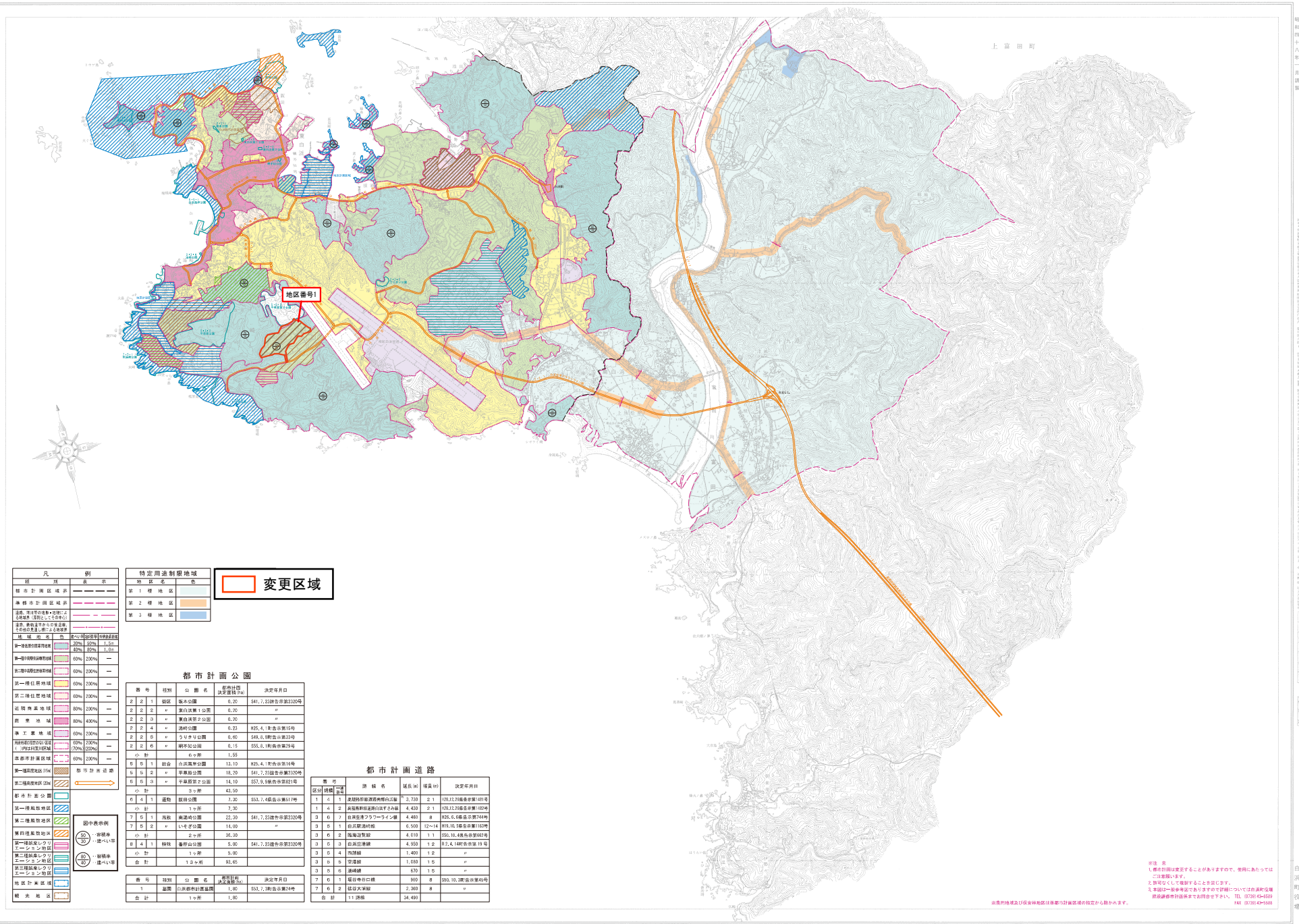

都市計画公園

番号			種別	公園名	都市計画決定面積(ha)	決定年月日
2	2	1	街区	坂本公園	0.20	S41.7.23建告示第2320号
2	2	2	〃	東白浜第1公園	0.20	〃
2	2	3	〃	東白浜第2公園	0.20	〃
2	2	4	〃	浦崎公園	0.23	H25.4.1町告示第15号
2	2	5	〃	うりきり公園	0.60	S49.8.9町告示第23号
2	2	6	〃	朝市知公園	0.15	S55.8.1町告示第29号
小計				6ヶ所	1.58	
5	5	1	総合	白浜海岸公園	12.10	H25.4.1町告示第16号
5	5	2	〃	平草原公園	18.20	S41.7.23建告示第2320号
5	5	3	〃	平草原第2公園	14.10	S57.9.9県告示第621号
小計				3ヶ所	43.50	
6	4	1	運動	椿田公園	7.30	S53.7.4県告示第517号
小計				1ヶ所	7.30	
7	5	1	風致	南湯崎公園	22.30	S41.7.23建告示第2320号
7	5	2	〃	いそぎ公園	14.00	〃
小計				2ヶ所	36.30	
8	4	1	特殊	春野山公園	5.00	S41.7.23建告示第2320号
小計				1ヶ所	5.00	
合計				13ヶ所	93.65	

番号	種別	公園名	都市計画決定面積(ha)	決定年月日
1	墓園	白浜都市計画墓園	1.80	S53.7.3町告示第24号
合計		1ヶ所	1.80	

都市計画道路

番号 区分	番号 規模	番号 番号	路線名	延長(m)	幅員(m)	決定年月日
1	4	1	東陽陸軍被服廠南部白浜線	3,720	21	H28.12.26福告示第1481号
1	4	2	南陽鉄軍被服廠白浜すさみ線	4,420	21	H28.12.26福告示第1482号
3	6	7	白浜空港フラワーライン線	4,460	8	H26.6.6福告示第744号
3	6	1	白浜駅浦崎線	6,500	12~14	H19.10.5福告示第1163号
3	6	2	臨海道路線	4,010	11	S50.10.4県告示第692号
3	6	3	白浜空港線	4,950	12	R2.4.14町告示第19号
3	6	4	西護線	1,400	12	〃
3	6	5	空港線	1,080	15	〃
3	5	6	浦崎線	670	15	〃
7	6	1	堀谷寺谷口線	900	8	S50.10.3町告示第45号
7	6	2	鉱谷大浦線	2,360	8	〃
合計			11路線	34,490		

※注　意
1. 都市計画は変更することがありますので、使用にあたっては
　ご注意願います。
2. 許可なしで複製することを禁じます。
3. 本図は一般参考図でありますので詳細については白浜町役場
　建設課都市計画係までお問合せ下さい。TEL (0739)43-5509
　FAX (0739)43-5588

昭和四十八年一月調製

図式記号

山流記号

白浜町役場

1:15,000

令和2年9月現在　DXF(R12)CAD編集